Vermessungsbüro Dipl.-Ing. Matthias Kalb
Öffentlich bestellter Vermessungsingenieur im Land Brandenburg
Dipl.-Sachverständiger für die Bewertung von bebauten und unbebauten Grundstücken, Mieten und Pachten (DIA)

Buchhorst 3
15344 Strausberg
Tel.: 03341/314420
Fax: 03341/314410
e-mail: mail@vermessung-kalb.de

Strausberg, 30.10.2024

Teilungsplan vom 30.10.2024

Gemarkung: Rüdnitz
Maßstab 1 : 1000

Flur: 3
bearbeitet: Herr Korbella
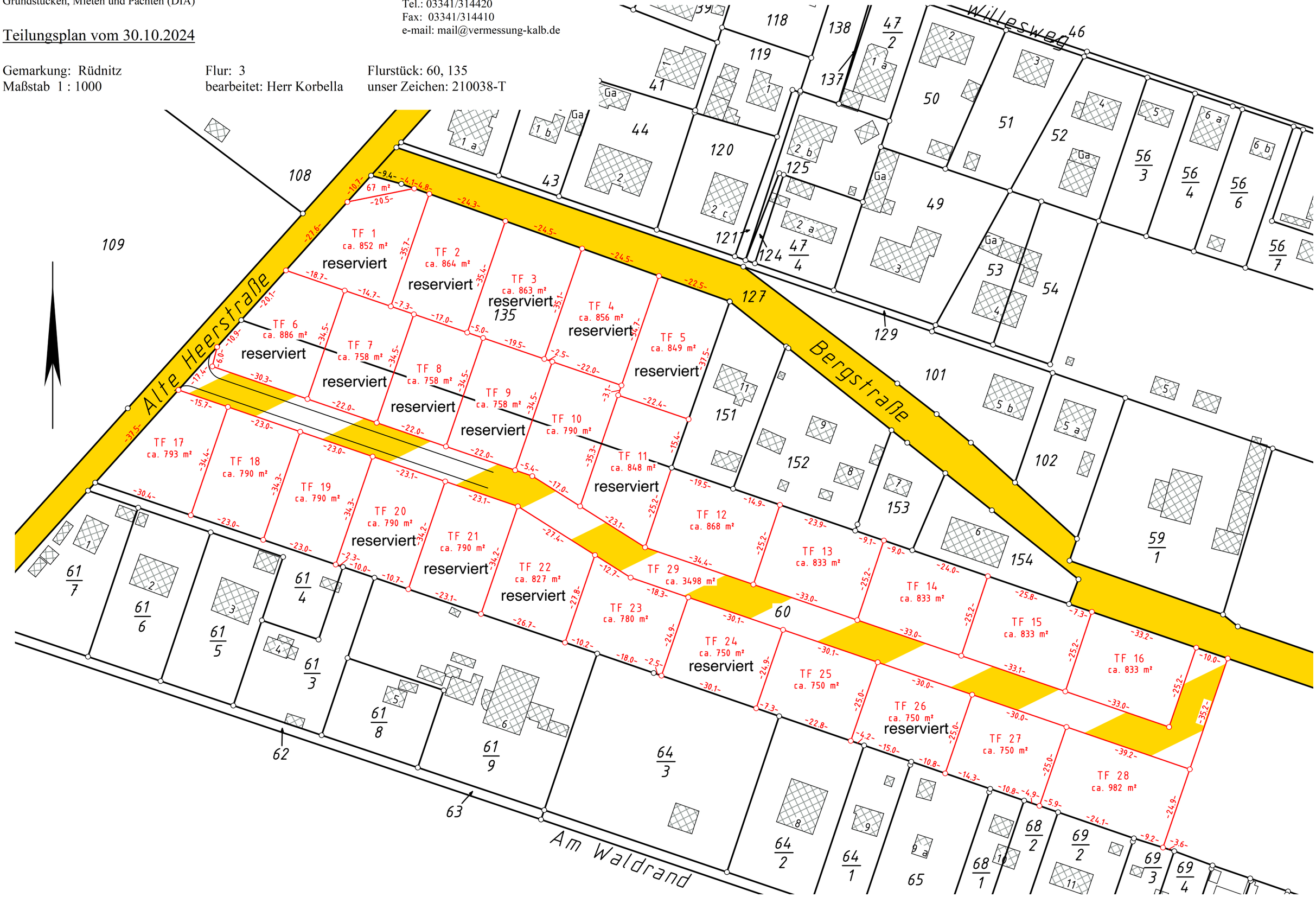
Flurstück: 60, 135
unser Zeichen: 210038-T